Карта обоснования изменений в генеральный план сельского поселения Большая Глушица муниципального района Большеглушицкий Самарской области

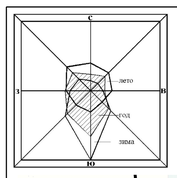

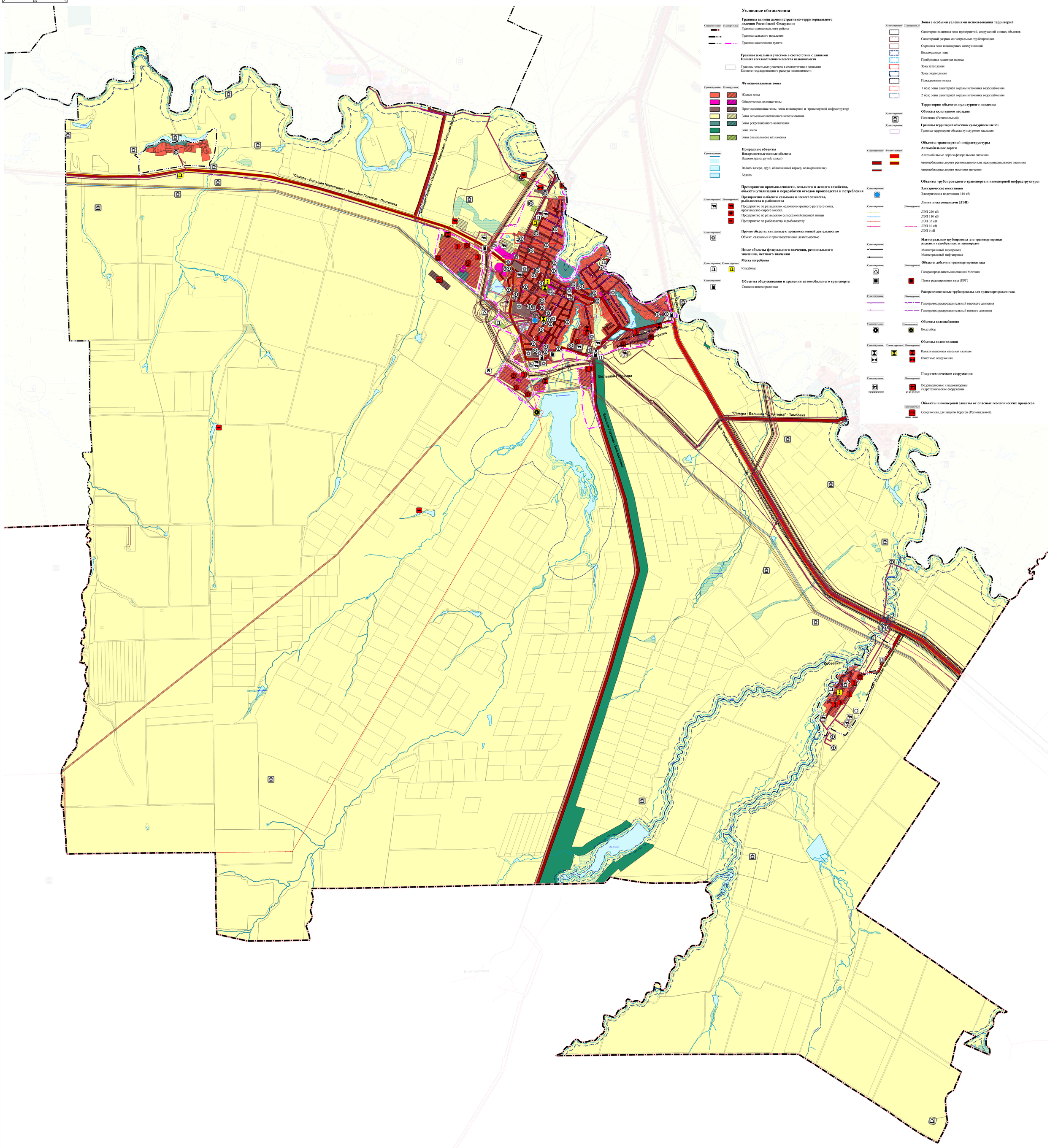

Условные обозначения

Границы единиц административно-территориального деления Российской Федерации

Существующие | Планируемые

- Граница муниципального района
- Граница сельского поселения
- Граница населенного пункта

Границы земельных участков в соответствии с данными Единого государственного реестра недвижимости

- Границы земельных участков в соответствии с данными Единого государственного реестра недвижимости

Функциональные зоны

Существующие | Планируемые

- Жилые зоны
- Общественно-деловые зоны
- Производственные зоны, зоны инженерной и транспортной инфраструктур
- Зоны сельскохозяйственного использования
- Зоны рекреационного назначения
- Зона лесов
- Зоны специального назначения

Природные объекты

Существующие

Поверхностные водные объекты

- Водоток (река, ручей, канал)
- Водоем (озеро, пруд, обводненный карьер, водохранилище)
- Болото

Предприятия промышленности, сельского и лесного хозяйства, объекты утилизации и переработки отходов производства и потребления

Существующие | Планируемые

Предприятия и объекты сельского и лесного хозяйства, рыболовства и рыбоводства

- Предприятие по разведению молочного крупного рогатого скота, производство сырого молока
- Предприятие по разведению сельскохозяйственной птицы
- Предприятие по рыболовству и рыбоводству

Существующие

Прочие объекты, связанные с производственной деятельностью

- Объект, связанный с производственной деятельностью

Иные объекты федерального значения, регионального значения, местного значения

Места погребения

Существующие | Реконструкция

- Кладбище

Существующие

Объекты обслуживания и хранения автомобильного транспорта

- Станция автозаправочная

Зоны с особыми условиями использования территорий

Существующие | Планируемые

- Санитарно-защитная зона предприятий, сооружений и иных объектов
- Санитарный разрыв магистральных трубопроводов
- Охранная зона инженерных коммуникаций
- Водоохранная зона
- Прибрежная защитная полоса
- Зона затопления
- Зона подтопления
- Придорожная полоса
- 1 пояс зоны санитарной охраны источника водоснабжения
- 2 пояс зоны санитарной охраны источника водоснабжения

Территории объектов культурного наследия

Объекты культурного наследия

Существующие

- Памятник (Региональный)

Существующие

Границы территорий объектов культурного наслед

- Граница территории объекта культурного наследия

Объекты транспортной инфраструктуры

Автомобильные дороги

Существующие | Реконструкция

- Автомобильные дороги федерального значения
- Автомобильные дороги регионального или межмуниципального значения
- Автомобильные дороги местного значения

Объекты трубопроводного транспорта и инженерной инфраструктуры

Существующие

Электрические подстанции

- Электрическая подстанция 110 кВ

Линии электропередачи (ЛЭП)

Существующие | Планируемые

- ЛЭП 220 кВ
- ЛЭП 110 кВ
- ЛЭП 35 кВ
- ЛЭП 10 кВ
- ЛЭП 6 кВ

Магистральные трубопроводы для транспортировки жидких и газообразных углеводородов

Существующие

- Магистральный газопровод
- Магистральный нефтепровод

Объекты добычи и транспортировки газа

Существующие | Планируемые

- Газораспределительная станция Местная
- Пункт редуцирования газа (ПРГ)

Распределительные трубопроводы для транспортировки газа

Существующие | Планируемые

- Газопровод распределительный высокого давления
- Газопровод распределительный низкого давления

Объекты водоснабжения

Существующие | Планируемые

- Водозабор

Объекты водоотведения

Существующие | Реконструкция | Планируемые

- Канализационная насосная станция
- Очистные сооружения

Гидротехнические сооружения

Существующие | Планируемые

- Водоподпорные и водонапорные гидротехнические сооружения

Объекты инженерной защиты от опасных геологических процессов

Планируемые

- Сооружения для защиты берегов (Региональный)

* - Если не указано иное, на карте отражены ориентировочные санитарно-защитные зоны

ГОСУДАРСТВЕННОЕ УНИТАРНОЕ ПРЕДПРИЯТИЕ САМАРСКОЙ ОБЛАСТИ "ТеррНИИгражданпроект"	Директор института	Бундов И.Д.	
	Зам.директора по терр. планированию	Власов И.В.	
	Начальник отдела ГП и застройки	Ерёмина Н.В.	
Объект:	Проект изменений в генеральный план сельского поселения Большая Глушица муниципального района Большеглушицкий Самарской области		
2024 г.	Заказчик: Администрация сельского поселения Большая Глушица муниципального района Большеглушицкий		Карта обоснования изменений в генеральный план сельского поселения Большая Глушица муниципального района Большеглушицкий Самарской области
		Инв.№	М 1:25000 Лист №5.1.1

1130x1400 мм